

01/ Verpakingslijst

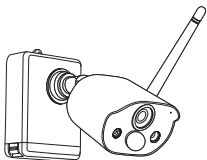

camera*1



snelstartgids*1



montagebasis*1



schroefpakket*1

02 / Camera

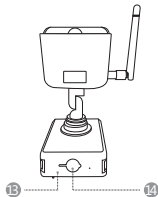
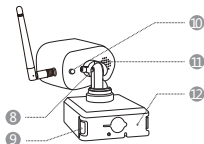
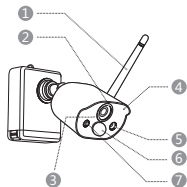

① Antenne

⑤ Netwerkindicator

⑨ Drukpunt om
batterijkvak te verwijderen

⑬ Batterijbevestigingsschroef

② Lens

⑥ PIR

⑩ Aan/uit-knop

⑭ Batterij-oplaadconnector

③ IR LED's

⑦ Witte LED's

⑪ Luidspreker

④ Microfoon

⑧ Hoekstelschroef

⑫ Oplaadniveau-indicator

Beschrijving van de cameranetwerklamp:

Blauw lampje brandt altijd: de camera is succesvol gekoppeld of gewekt

Rood lampje knippert continu en langzaam: Wachten op koppelen met de draadloze recorder

Rode en blauwe lampjes zijn uit: in stand-by

Beschrijving van de cameraknop:

Houd de aan/uit-knop 1 seconde ingedrukt: in- of uitschakelen

03 / Installeer de camera

3.1 De camera kan op elk platformoppervlak worden geplaatst: tafels, stoelen, vloeren, enz.

3.2 Montage aan de muur (zoals op de afbeelding te zien is)

3.2.1 Boor eerst 5 gaten in de muur en gebruik vervolgens de accessoires uit het schroefpakket om de montagesokkel op de gewenste inbouwpositie te bevestigen.

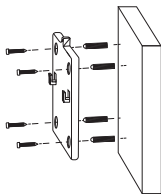

3.2.2 Vergrendel de twee sleuven op de camerabasis met het verhoogde deel van de montageplaat van de montagebasis.

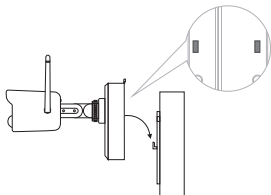

3.2.3 Bevestig de camera en de bevestigingsplaat van de montagesokkel met schroeven.

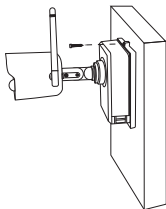

3.2.4 Draai de schroeven aan de onderkant van het batterijcompartiment van de camera vast om de batterij vast te zetten.

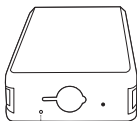

Schroefgat in de bodem van het batterijcompartiment

3.2.5 Zet de camera in een geschikte hoek met een schroevendraaier en draai de stelschroef vast.

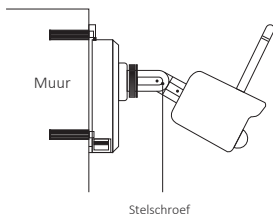

04 / Installatievoorzorgsmaatregelen

1. Laad de batterij van de camera volledig op voor gebruik.
2. Haal het apparaat niet uit elkaar. Dit product is niet uitgerust met onderdelen die u zelf kunt demonteren/onderhouden.
3. Installeer de camera niet op een plaats waar de lens is bedekt.
4. Installeer de camera niet in de buurt van een airconditioningsysteem of een luchtbevochtiger.
5. Richt de camera bij het installeren niet op sterk licht of reflecterende objecten, inclusief zonlicht, lampen, glas, spiegels en andere gebieden met een sterke breking.
6. Installeer het op een plaats buiten het bereik van kinderen.
7. Installeer de camera op een afstand van 15 m (55 ft.).
8. Het wordt aanbevolen om de PIR -hoek van de camera groter dan 10 ° in te stellen om objecten te identificeren.
9. Installeer de camera ten minste 3,3 voet. (1 m) verwijderd van draadloze apparaten, inclusief wifi-routers en mobiele telefoons om draadloze interferentie te voorkomen.

Installatievideo:

<https://bit.ly/3kjWCzH>



Video over systeembediening:

<https://bit.ly/30Coqx9>



05 / De camera en NVR koppelen

(1) Plaats de batterijcamera in de buurt van de NVR, op een afstand van 30 ~ 100 cm.

(2) Wanneer de batterijcamera is ingeschakeld, houdt u de resetknop 3-5 seconden ingedrukt. Nadat u de gesproken melding van de camera hebt gehoord, schakelt u de Match Code-functie van de NVR in om de camera toe te voegen. Nadat het koppelen is gelukt, geeft de camera een gesproken melding dat het koppelen is gelukt.

